Narada南都电源

2022

社会责任报告

CORPORATE SOCIAL
RESPONSIBILITY REPORT

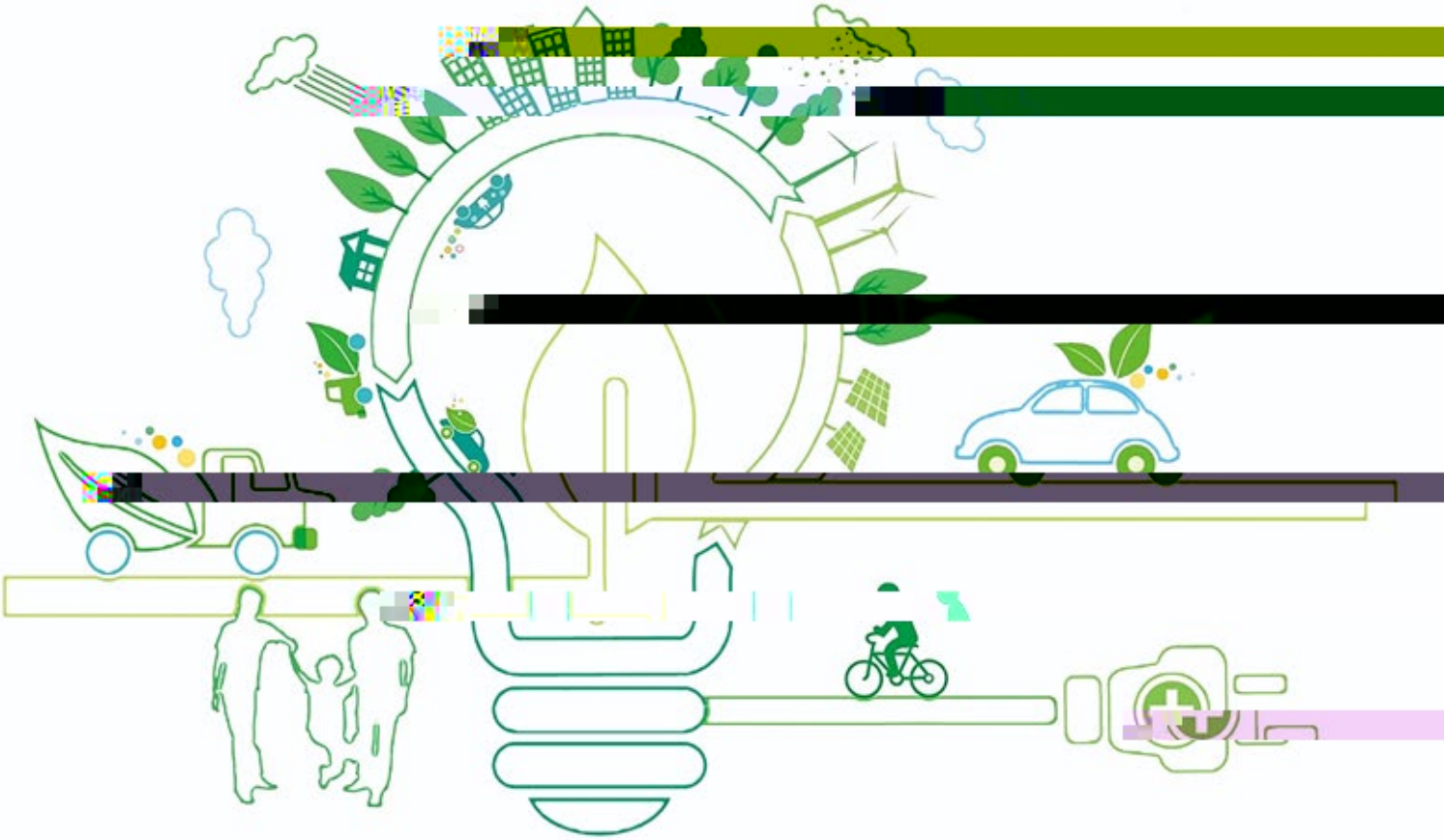

浙江南都电源动力股份有限公司

CONTENTS

/ 02
/ 03
/ 04
/ 16
/ 26
/ 34
GRI / 47

2022 1 1 12 31 ⊥ طص Ҩ Ї

Ҩ ę ǎ Ỉ ж

- ã GRI ก ̃A (GRI Standards)
- Ặ Ҩ
- ก SDGs
- ̃A GB/T36001-2015 Ờ ⊥
- CSR ⊥
- ẇ ╟ ⊥
- طص ̃A طص Ш (HJ617-2011)
- ̃A ISO26000:2010 ⊥

⊥

ǎ ẇ http://www.naradapower.com

2009

ə ŧ Ă ã̃ Ѡ ی l ی ã̃

Ő † ה У ŧ 2022 Ă ۱ Ặ Ѡ ی

ה ≠ ς Ÿ ŧ ה † Р Ъ Ъ ◕

2009 ה

≠ ≠

ə “ ” ƒ ς Ъ

l Ъ ≠ ≠ ה ۱

ə ≠ ה Ѡ ۱ †

ی 2022 ≠ Ă ч ŧ Ѡ Ѡ

ς Ă ч ŧ ۷ Ъ ה ш̇ ã̃ w

. ã̃ Ѡ ã̃ У

Ő У У ŧ ה

ə “ Ă̈ ” 2022 ≠ ă̆ У ŧ ъ D

D У ŧ У У ŧ У ŧ ƒ У ŧ ə Ъ ˅

Ъ ˜E ˜E У ŧ ã̃ ۷ ۷ l

Ѡ ה

ə ה ≠ ה Ă̈ ă̆ ã̃ w

۱ د w l – w ã̃ ה w l

ă̆ ל • ˅ ۱ د Ï

۷ Ặ ۱ – Ă ۷ Ă ч ה

˘ ặ ς ≠ У

Ъ З ॰ ж ς “ ۷ ”

≠ Ặ ã̃ Ѡ ۷ У ŧ w ۱

ה ל Ẵ ۱ Ẵ ה ص

Management For Sustainable Development

Company pro f le

- ⊥ ̀Ω ǎ
- 1994 9
- 72
- 2010 4
- J 822
- P 300068
- ⊥ ̀Ω ǎ 300068 Ҩ ʿ У ɨ ה ي
̀Ω ʿ ʿ ʅ ʿ w У ɨ ̇Ш ъ
ã̃ У Ҭ ʿ I Ҭ ʿ ã̃
У I

⊥ 2022

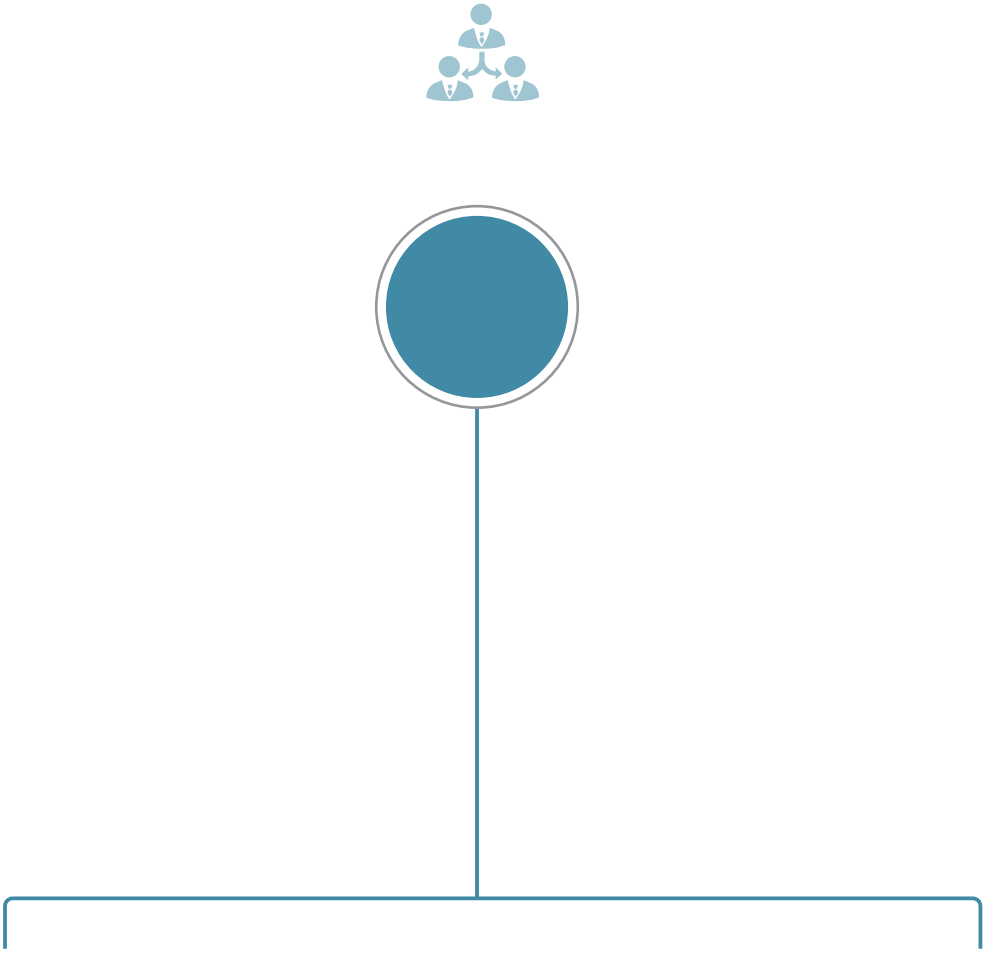

ǎ Ъ ƒ Ѡ Ч ǎ ǎ Ï

Ə ẇ Ỷ ǎ I ה ۱ Ỷ ǎ

۱ ǎ Ï ǎ ẇ Ỷ

ǎ Ï Ï ẹ Ï Ï

ㅐ ۱ Ỉ ã I

ǎ Ï Ï ẹ Ï Ï ж ۱

Ỉ ã I Ï Ï Ï ǎ Ï Ỹ ẇ Ï

ж ۱ ã I

ǎ ẇ 15 ۱ ۱ ה † Ė

Ѡ ǎ ה

ǎ Ъ – I د Ẩ ۱

ж ۱ ǎ Ạ ǎ Ï Ï ۱ ж ۱

ǎ Ï ۱ Ə ẹ Ə Ѡ

ה

ǎ ǎ Ỉ ۱ Ạ ǎ

ǎ ۱ د ۱ ǎ Ỉ ۱

ǎ У ã ẇ Ạ wЪ ǎ

ǎ

ǎ Ï ۱ ۱ ۱ ۱ ۱

Ï Ï Ỷ wЪ ۱ ۱ ۷

CBI ⊄ALABC	↿ ⊤
⊩	̀E Ï ⊤
ʒ ⊩	̀E Ï ⊤
⊩ Ő	Ï
⊩	̀E Ï
Ą ʇ У CNESA	̀E Ï
ʇ EESA	̀E Ï
̃A ⊩	Ï ⊤
EPTC ̀Ω ⊩ə	̀E Ï ↿
⊩ ʇ	̀E Ï
ə CDCC	↿
̀Ω	Ï ⊤
⊩ ↿	↿ ⊤
ǎ ⊩	̀E Ï
⊩	Ï ⊤
̣	↿
طمي ⊩	Ï ⊤
	̀E

- ⊤ ợ Ở
- DNV 2022 ã̃ J
-
-
- J
- 2022 P ה ʒ
- 2022 ʇ У Ė ĭ ̀Ω
- 2022 ʇ У TOP30
- 2022 ʇ ȳ ɨ
-
- ̈E
- 2022 У
-
-
- ה ɨ
- 44

Strategy and management of responsibility

-

-

-

- ╧ ╵ ă ẇ ╵ ă
  طص ã ╵ Ặ ǀ ă
  Ỉ Ặ ẽẠẇ ╵ ж
  ə

- Ẩ ISO9001 ISO14001 ISO45001 SA8000 QC080000 RBA ẽA ╧
  Ъ د ǀ ǀ Ъ У ŧ طص ж ╵— ă
  w ╵

1996	12	ЪISO9001 ǀ
2000	7	ЪISO14001 طص ǀ
2004	9	Ъ У
2006	12	Ъ
2006	12	Ẩ QC080000 ǀ
2006	12	ЪOHSAS18001 ŧ ã ǀ
2008	3	ЪTL9000 ǀ
2009	2	ЪSA8000 ǀ
2010	7	EICC ǀ ẽA
2011	7	Ẩ ISO14064 ǀ ╵ ╧
2012	1	Ẩ ╣ ẽA
2016	3	ЪTS16949 ǀ
2017	11	ЪISO50001 ǀ
2017	12	ЪIATF16949 ǀ
2018	8	Ẩ ISO22301 ǀ
2018	10	ЪQC080000 ǀ
2020	9	ЪISO45001 ŧ ã ǀ
2021	10	ã JAC
2022	5	Ẩ ISO14067

•

ǎ ה Ặ Ỹ ẇ Ặ Ấ GRI

Ấ SDGs Ờ ⊥ CASS-ESG 5.0

⊥ ǎ Ꜧ Ꜧ ỉ̈ ẇ

Ặ ỉ̈ ỉ̈

ə

Participation of interested parties

- ğ
- ĂĶ
- ˇ
- ĂĶ
- ĂĶ
- ĂĶ
- ĂĶ
- ĂĶ

- ĂĶ
- ĂĶ
- ĂĶ
- ĂĶ
- ĂĶ
- ĂĶ
- ĂĶ
- ĂĶ
- ĂĶ
- ĂĶ
- ĂĶ
- ĂĶ
- ĂĶ
- ĂĶ
- ĂĶ
- ĂĶ

- ĂĶ
- ĂĶ
- ĂĶ
- ĂĶ
- ĂĶ
- ĂĶ
- ĂĶ
- ĂĶ
- ĂĶ
- ĂĶ
- ĂĶ
- ĂĶ
- ĂĶ
- ĂĶ
- ĂĶ
- ĂĶ

- ĂĶ
- ĂĶ
- ĂĶ
- ĂĶ
- ĂĶ
- ĂĶ
- ĂĶ
- ĂĶ
- ĂĶ
- ĂĶ
- ĂĶ
- ĂĶ
- ĂĶ
- ĂĶ
- ĂĶ
- ĂĶ

- ㅅ
- طص
- ㅎ ㅅ ã
- ㅅ ㅁ
- ㅅ
- ㅅ
- ㅅ
- ㅅ
- ㅅ
- ㅅ
- ㅅ
- ㅅ
- ㅅ

- طص
- У ㅏ ã
- ǎ
- ǎ
- ㅗ
- ǎ
- ㅅ
- ㅅ
- ㅂ
- ǎ د

ă ط ∓

ɑ γ ˙ ς

ı ˅ Ặ Ẽ

ă ı Ὸ γ 3 Ė I Ẽ 3 Ẽ I

ᴂ 3 Ẽ c c

ı – ı ˙ ă

q ύ

●

⊥ ৭ ж Ҩ ж ৭ ж ৭ ᶇ ж ৭ ж ৭

ʇ ৷ Ч ж ৷ ã Ą

Ҩ ж ৭ P Ą ж ж ৭

w

Ҩ ৭ ж EHR ж ж ৭ ж

৷ Ą ж ৭ ৭

Ҩ ᶇ ж ৭ ৭

ǎ ã I ж ৭ Ҭ ╟ ǎ ж

w ৷ ৭ ж Ą ж ę

●

ǎ w – ж ă

• ǎ /

1 J ă “ ” ' app J Ấ ก ฆฑ

2 sjjc@naradapower.com

3 0571-5603 6018

- ǎ ╥ ế ۱ ᑕ ก ã ̆ ̈ 350Wh/kg , 500 90% ã ̈ у

- ţ Нь ě N ẠR ئؤ ه ~ у m ثم

50%
97%

- **DNV 2022**

DNV Ь1864 w ã

ʎ

ʮ DNV Ъ ʮ У ɨ

wЪ ĄЬ ẇ ă ی

ʮ

DNV ã 19

SOCẇ

- **100MW/200MWh**

Ҩ ҭ Ầ Ὸ ᾷ “ + ʮ ”

Ỷ

ʮ Σ Ҭ Ҭ Ỷ ʮ ʃ

Ҭ“ Ằ Ч ʮ ” ۱ ی ʮ Ҭ

Σ ẹ w Ɑ c Ҩ ⊥ ʮ ۱ Ҩ ۱

⫫ w

2022 ⊥ ▌ ♥ P ⊥

Ҭ y 100MW/200MWh ʮ EPC ⊥ ی Ằ Ч ʮ

ʮ Ҩ Ỷ Ằ ˙

w ی 3 ۱ Ҩ ˙

ᾷ ῦ ῦ

- **60MW/125MWh**

Ὢ ⅄ ה ה Ő

ţ Ỷ ה Ὢ ã̃

2022 ⊥ 60MW/125MWh ţ ţ ə

ţ Ă 6 Ҩ ⊥

ữ Ὢ w ๑๑ Ҭ Ὢ Ҭ“ + ţ ”

Ҭ Ὢ ⅄ ã̃

- **597.88MWh**

Ὢ ă Ҩ1962 ã̃ Ὢ ă ã̃ ţ ă

ὢҨ Ő ⅄ ה ă

2022 ⊥ Ὢ ă ţ 597.88MWh Ė I

Stampede ţ Frence Post ţ ⅄ La Casella

La Casella 339.8MWh ţ

w w Ὢ ã̃

Stampede ৸ Frence Post ؛ 22 Ấ ؛ ה ؛ Ỷ Ố ৸ ٰΩ

y.

Secure Communications and big data

⊥ ǎ ה

I Ỷ ⅄ 5G ǔ y ǔ

ChatGPT ی AI ה ھ

y ה

⊥ ã̃

•

⊥ ► ה ה wЪ ţ

ã̃

2022 6 ► ה Ъ ж ה ה ה

ţ w

ה É “ ” طي

⊥ . Ъ 35 طي ţ ی y ⅄

- Ňъ ğ Ă

Ỉ 39857 2021 3 11 I 2022 4 Ė ƕ

⊥ wЂã ã У ה w

У ה w ţ ã Ὸ

Ặ ى

Ỉ ã Ѝ

ã I Ѝ ۱ Ã̃

Ỉ ủ

- У ๐ 2022 5010 ã̃

◑ ৻ ╥ ъ ж ৻ w

ã̃

1

⊥ ה ש Ъ BMS 2

A circular industrial chain

⊥ Ъ“ У ”ㅓ“ У ” У Ő

Ъ ㅓ J ㅓ У ƒ ẇ Ő

ה

- ה ə ה Ὼ

´ Ὼ “ A ” ה

Ὼ ה Ὼ Ὼ

l ъ Ő ɨ ה

EVTank ה Ш 2022 2026

231.2 943.2 л

У ה ㅓ ẇ ॐ

Ő У Ấ ה

ắ ẇ У D w ㅓ ắ ã̃ У

Ė 7 У 15 У Ấ

ㅓ ã̃ У ɨ Ỷ Ỉ ⊤

У ɨ Ặ 90% ắ ắ

Ấ Ὼ ⊤ Ỉ

ᵒ Ъ ə ˅ ắ l ẇ ㄴ ắ Ὼ ə ắ

D w †

- ה ẇ

ㅓ

ɨ J У ㅓ ъ D

ỹ Ő У ς

ה “ A ” ה “ A ” Ő У

2025 Ő 290 400 л

ǎ У ã Ė د ẇ Ỉ Ъ Ə Ạ

Ъ ł ǎ Ő У ł w Ỉ

† I ã

ã ﷺ 99%

For A Wonderful World

ã̃ ̀ΩЊ ı ط Ə S̀Ω ه ı ה
ı ⊥ “ ̀ΩЊ ط ı Ẵ ה ” ط ה Ấ
ã̃ ъ У ł ã̃ ”E У ה
“ У ” ı “ У ” У ה ط ı Ẵ

Green sustainable development

2025 Ь2015 5 ○ ה ã̃
ı ה
⊥ ה ɔ Ъ ̃A ̊ У ł w
I ǎ Ъ“ ה ی ” ã̃ У
I ı

•

⊥ 5 У ł Ấ У ł ⊤

1	GFM-1000RCی	A	2020	⊥	̀Ω	ǎ
2	6-GFM-180HRی ' ی	A	2020	⊥	̀Ω	ǎ
3	12HTB200Fی	Ă	2021	⊥	̀Ω	ǎ
4	GFM-1000Eی	Ă	2021	⊥	̀Ω	ǎ
5	REXC-600ی	Ă	2021	⊥	̀Ω	ǎ

2022 ⊥ 1 ȣ “ ȣ ” 1 ȣ “ ȣ ”

2022 ⊥ Ǎ 2 ȣ “ ȣ ” 2 ȣ “ ȣ ”

1	⊥ Ȣ ǎ	J 2017
2	Ő ǎ	J 2017
3	⊥ ǎ	2022
4	⊥ Ȣ ǎ	2022

ȣ Ə I Ă Ҥ

ȣ È Ə ۱

1	⊥ Ὢ ǎ	A 2020
2	Ố ǎ	Ǎ 2021
3	⊥ ǎ	2022

⊥ Ъ У ł I Ъ У ł ъ Ɑ P Ố ã̃

w

ˇE

⊥ Ố Ố ẇ У ł J ⅄

Ъ ה

Preservation of environment

⊥ طص ۱ طص ə طص ۱ طص

Ė I طص ə ǎ “ ” طص I

طص Ш طص Ỷ

طص ۱ طص

2022 ⊥ ẇ ǎ Ỉ ה طص Ỹ

طص I ⊥ د طص ۱ ъ У ۱ У

У ה Ấ “ ”

ˇE ǎ طص ۱ طص I 2000 7

DNV ISO14001 طص I 2022 ⊥ 8 ǎ طص I

- ˋΩHЬ طص ۱ Ằ ה

- 100%

ˇE 2017 ỹA A ╥ У ł ۱ 10%

- ۷ ə ə ǎ

Ï ´ ƭ

- I ۱ ⊥ ẇ ǎ ╥

⊥ ה طص ə

۱ ╥ طص ə

ǎ ã̃ طص

ə

طص ж ۱ ə ə Ặ w ǎ ǎ

TSP
Perkin Elmer ICP
2014 ≤|0.2| 2022

100% 2022

I [2019]5
I 2020 726
7
22 370æ
2019 -2022
60%
2022
T/ATCRR 37 2022 T/ATCRR
38 2022

2008 ẤQC080000 I ǎ У ŧ У ã̃

P ʒ У ŧ ʃ ´ GB/T26572 RoHS/REACH

Ỉ ỹA ǎ ⅄ У ŧ У ŧ

Ǎ J J 2-ϕ J J J

J J

Green and low carbon manage

Ъ2030 2060 ⊥

•

⊥ 2011 12 ISO14064 У Ї 7 I

I 2022 ⊥ ท I

Ш ă I 1 I 2 ę

I 3 I ISO14064-1 2018

• 2022

2022

	CO2	CH4	N2O	HFCs	PFCs	SF6	NF3	t-CO2e
t-CO2e	107,381.14	15.40	1.92	0	0	0	0	107398.46
	99.98%	0.02%	0.00%	0	00	0	0	100%

2022

				t-CO_{2e}
		Ѿ		
t-CO2e	270.60	57293.52	4983.34	107398.46
	0.25%	53.35%	46.40%	100%

2022 Ѿ ▌ 99.75% ę Ѿ ▌53.35%

▌46.40% ⊥ ▌ Ъ0.5% I Ъ

Ѿ ɔ У ╥

У ł I

- 2022 ≌ ˇ ISO14067-2018 ⅄ PAS2050 2011 ǎ У ł Ė ъ ججفق 6 Ɑ Ɑ У ł У У ł У ł ʒ ⅄ У ł У ł Ш

- ⊓ ǎ Ǎ 24 I ≌ ≌ 2011 12 I ≌ I 2016 ⅄ Ã

- CDP ã ضص Ҥ Carbon Disclosure Project ̀ΩҤ ⅄ ̈E I ⅄ 2020 ã 9600 ㄅ CDP ẹ 1300 ≌ 2018 CDP I 2019 CDP

- ж ⅄ ⊓ ⊓ ⅄ ж ضص ⊓ ⅄ Ҥ ς ⊓ ǎ Ə У ⅄ ̈E I ≌ 5 ŏ ʒ + ŧ У ⅄ ´ ǎ w Ő Ő ʒ æ ضص ⊓ 2022 ǎ 2 ǎ ISO50001 I 2022 ≌ 5 ŏ ISO50001 I 1 ŏ I Ấ ̀Ω Ő ʒ æ ̈E I Ấ ǎ Ə ⅄ ⅄

Common Development

—Ъ ˅ ɿ ẇ — ⊥

— Ъ ɿ 367 ę † ü ɲ ⊥ ɿ 100%

ă̆ w ⊥ ظم ɑ ⅄

Ə ˅ w ı † Ặ

ă̆ Ï Ὼ ж — ⊥

ı Ь̀ Ï ъ ɑ

ă ę ɿ Ỹ

⅄ ẇ ɿ ⅄ Ὼ ı ɿ ˅ Ч ⊥

ʅ ỏ

ă̆ ẇ Ь̀ ı ı ã̄ ı

ă̆ ⅄̆ ı ɿ Ὼ ɿ

Ặ ã̄ ⅄̆ ⅄ Ъ ɿ Ъ ɿ –

ж ɿ – ă̆

– ɲ Ъ Ὼ ɿ ɿ 2022 6.21 л ж Ъ

ɿ ˅ ⊥ Ḗ

ɿ Ч ă̆ ɿ ɿ Ъ ɿ ɿ ẇ

У ɿ Ъж 2022 ⊥ ɿ ẇ Ẩ 8960.3

Ъw ⊥ ⊥

- ж ⊓ ⊥
- ⊥ ə ⊥
- w ⊥ ⊥ ə
- ⊥ ⊥ ⊥
- ⊥ ẇ Ю H ł /

2022 ǎ Ǎ 110ж Ǎ ⊓ 31

⊥ ⊓ ǎ ɔ ⊥ w ⊥ Ь

⊥ ə ⊥

ǎ ⊓ ã ⊥ ⊥ Ω ⊥ ə ǎ

2022 ǎ Ъǎ Ė ї̈ Ω

⊥ ẇ ж –

ǎ ẇ ⊓ ⊥ ж ⊥ π

– ã⊥ ⊥ – Ъ ж ⊥ π ⊥ ς

1150æж – 160æ OA ⊥ ї ⊥

⊥ Ω ⊥ ї̈ Ω

ǎ ⊥ ⊥ P

⊥ ǎ Ω

⊥ ə طس ⊥

ǎ ї̈ Ω ǎ Ъ ẇ ⊥

ǎ ə ◕

⊥ ǎ Ǎ

P ɔ

2021 ⊥ ⊥

⊥ ə

Ъ

ă ► ۱

P Ъ ۵ ۱ 2022 ۱

3.10% ۱ 5%

۱ ă ה ה ۱ ۱ Ĭ

ă ۷ ۱ ה Ă

ה ۱ – ۱ ה ۱ Ѡ

Ь ă ۱ ה 2021 ж Ѡ Ъ І אָ

Ъ / Ъж ۱ ה “ ” אָ І ă

ă ă D ж

ж ۱ ж Ѡ ۱ ˗ ă ж

ה

۱ Ѡ 2022 ж Ѡ Ъ ʒ

۱ Ѡ Ə Ъ200+ ж ۱ ъ І ч

Ă Ь Ѡ ж Ѡ ς Ъ І

Ə

2022 ă “ طم ה ъ ” Ə

Ъ ۱ ˗ Ĭ ۱ Ч ۱ ж

Ѡ ה ۵ P طمي

ă У ŧ 2022

۱ Ъ ۱ F ۵

ж 20+

• TPM

ã ϒ У п ã ϒ ˙ ǎ У 2022 У Ə Ω ʌ Ỉ Ə TPM ã ϒ У ã Ǎ TPM Ỉ 318 ж ϒ OPL 883

•

2022 Ỉ F Ỉ ॐ ⊥ ȳ Ấ Ъ Ė ǎ ʒ Ỉ ⊥ ϒ Ω

“ - - ” ǎ 2022 Ъ I ã

ϒ Ǎ ϒ ς

п Ə Ъ “ ɣ ” “ ɣ ” “ Ï ˇ

Ã ” Ė Ấ ɔ ϒ Ъ

╧ ׀ ắ ả Ặ ꟷ ה

ə ൿ ꟷ ж ל l ẫ

ə ꟷ

2022 ה ə ꟷ ל ắ ắ Ђ

ə

ꟷ l ẹ ȉ ꟷ ẫ Ẩ ə

ꟷ

2022 ắ ắ ꟷ Ђ ắ ꟷ

ǎ ϒ ϧ ϒ w Ə ϧ طص ɨ ɨ ã̃ ▶ ǎ

Ɑ w طص ▶ ɨ ʮ ɨ ã̃

ϒ طص ϒ ã̃ ϒ ϒ

Ẽ ▶

ǎ ϒ ϒ w Ϧ ϒ

Ấ Ч

Health&safety First

⊥ “ ж Ĕ ã ⅃ ” ɨ ã ⅃ ɨ
ã ISO45001 ɨ ã l ã У ã Ə ظ
ã ã ȯ Ḗ ⅃ ã ã Ω ⅃ ẇ Ą̇
ã

⊥ ɔ ɨ ã 2022 ǎ Ė У
100% ISO 45001:2018 ɨ ã l ę T Ấ ISO 45001
ɨ ã l ã У EHS l ъ
P ẇ ⅃ ⅃ ã EHS Ə ⅃ EHS
ã P ã ȯ ã У ⅃
Ч P

ǎ ظ “ ” Ɑ ɣ ㄴ Ъ
2022 ȯ 169 ȯ Ъ ã l ⅃ Ĕ ⅃
ה ⅃ ● ⅃ Ω

ã У Ə ã ã У ã
2022 6 21 ã “ ã У ” “ ã У ж ” ǎ
Ą̇ ã F ã ɦ
⅃ ã ⅃ ã У ã У

⊥ Ъ ɔ ⅃ ɨ ã l ˬ ⅃ ɨ ǎ

280.00

Sustainable supply chain

˵ ╧ ă ẇ ה ă د I

Ə ă У w w ۱ w S †

ă w Ὢ ţ w w Ὢ

w Ặ w w w

w w Ặ A/B/C ˵ ă w

w Ặ w

ă ã w Ấ Ẩ Ặ w ˵ BOM Ấ Ẩ

Ə ă w Ъ I

ה ẇ w У ŧ У ŧ ẇ w

ẇ Ὢ Ə ţ У ŧ ẇ Ὢ ה Ấ Ẩ Ė

w Ə

Ь w ˵ w Ə ẇ ă w

Ỉ ж ۱ Ẩ w ẇ ă w

ŋ̃ 3 ï ŧ ж

10 w Ὼ

⊥ ã ৷ ৭ У 2022 Ė د ৷ I

Ъ w

⊥ ã ă ʒ ă Ő У Ὼ У

Ъъ Ɑ У ŧ Ő Ő Ɑ n Ъ У ŧ ã ৷ ৭

ă ẇ 120 У Ő 59

Ɑ 590 Ἓ У n Ъ Ɑ

ă У 2.5 У 1.3

I ৷ 100 نمى

Ъ Ặ Ɑ w

•

⊥ ă ȳ ă Ἆ w Ἆ Ẩ د ẇ ã

n

	1 w w У Ὼ ẇ ŧ ã I Ỹ ъ w 2 Ɑ У ৷ ʒ w ৻ ISO9001,ISO14001,ISO45001 I w ⊥ 3 w Ш ‖ Ш
	1 w w ẇ Ặ ⊥ 2 w ã
	1 w w ৷ φ w φ Ə 2 ȳ د د w

w n ⊥ ъ Ъ ʒ

ẇ Ἓ ʒ Ặ ৷ Ъw

n ẇ

ă w ẇ د w

2022 ⊥ 88 w Ъ Ỉ ã

Ė 783 98.7% Ҥ 2 w Ấ

Ҭ⊥ w ה

- ⊥ ̀ΩҤ Ɑ У ɨ ϟ Ặ Ҥ

ỵ ỉ ɩ w ⊥ ɩ У w ⊥

ϟ ə Ằ w ɩ ẹ У ɨ У ˬ ж •

طص ɨ ã ẇ

	1 У ⊥ ỵ У Ш w 2 У ẇ w ƒ ỵ У Ш 3 ˬ Ặ w
	1 w ˬ ỵ У CMRT ˬ 2 w ə
	1 ẇ ɩ ɩ 2 ה ẇ 3 w w ɩ ̀Ω
	1 ה У 2 ắ P У

⊥ У RMI ϟ ã ə w ə w

ỹ ȣ ₸ ỹ ȣ ɩ У RMAP ⊥ – w

RMAP ( ) ỹ ȣ ə

2022 ⊥ ẇ У w У ỹ ȣ 3 8

Ч Ҭ ỵ У

Public welfare undertalkings

⊥ Ă ə ə ϟ ۱ ɔ Ï

• ˗ Ï ۱ Ï ח ə

2022 ۱ 89 ǎ ۱ 2022

4.2 ǎ ǐ ж ж28 Ь ę ǎ

ж 2022 ⊥ ж Ǎ 318

ǎ

2022

⊥ “

”

Ъ1000 Ш Ė

Ė ł

Ǐ ǎ Ǎ Ъ ۱

Ш P ˘

112 ⊥ Ω

ǎ “ אָ Ω ” 80

” Ǎ “ ⊥ ”

ǐ “ אָ ” ǎ “ ۱۱

”

ǎ ϟ ǎ – ۱

Ω

Ỷ ח ǐ

ж ϟ ח

ǎ

ϟ

ח

GRI

报告内容	GRI 可持续发展报告指南（G4）对标
ĂЊ	GRI102-45 GRI102-46 GRI102-49 GRI102-50 GRI102-51 GRI102-52 GRI102--53 GRI102-54
	GRI102-14
管理可持续发展	
ǎ Ỹ	GRI102-1 GRI102-2 GRI102-3 GRI102-4 GRI102-5 GRI102-6,GRI102-7 GRI102-13 GRI102-18 GRI201-1
	GRI102-15 GRI102-19 GRI102-20 GRI102-21 GRI102-22 GRI102-23 GRI102-24 GRI102-26 GRI102-27 GRI102-28 GRI102-32 GRI102-47
Ă ϟ	GRI102-12 GRI102-40 GRI102-41 GRI102-42 GRI102-43 GRI102-44
	GRI102-16 GRI102-17 GRI205-1 GRI205-2 GRI205-3 GRI206-1
可靠可信赖的新能源	
	GRI203-1 GRI203-2 GRI301-1 GRI301-2 GRI416-1 GRI417-1
ی Ω ŧ ה	GRI203-1 GRI203-2 GRI301-1 GRI301-2 GRI416-1 GRI417-1
ã̃	GRI203-1 GRI203-2 GRI301-1 GRI301-2 GRI416-1 GRI417-1
	GRI203-1 GRI203-2 GRI301-1 GRI301-2 GRI416-1 GRI417-1
y	GRI203-1 GRI203-2 GRI301-1 GRI301-2 GRI416-1 GRI417-1
为了美好的环境	
ה	GRI307-1
طص	GRI303-1 GRI303-2 GRI303-3 GRI303-4 GRI303-5
	GRI305-1 GRI305-2 GRI305-4
共同发展	
Ă ۱	GRI102-8 GRI102-35 GRI102-36 GRI102-37 GRI102-38 GRI102-39 GRI401-1 GRI401-2 GRI404-1 GRI404-2 GRI404-3,GRI405-1 GRI405-2 GRI406-1 GRI407-1 GRI408-1 GRI409-1
ɤ ã̃	GRI403-1 GRI403-3 GRI403-4 GRI403-5 GRI403-6 GRI403-10
w	GRI102-9 GRI414-1 GRI414-2
ǎ ï	GRI413-1

w Ă ẹ ẇ 2022 ⊥

ə ⊥

narada@naradapower.com ה Ă א ╟ ⅰ

0571-56975900

Ờ ⊥

4 2023

“ √ ”

1 ц ə ă ⅰ

2 ц ה Ỉ ă ⅰ

_____ _____ ə ╥ _____

_____ _____ E-mail: _____ ⊥ J

浙江南都电源动力股份有限公司
ZHEJIANG NARADA POWER SOURCE CO.,LTD.

J 822 310030
www.naradapower.com